

**NOTAS:**

1. Producto de la necesidad de levantar elementos estructurales para soporte de cubierta se ha proyectado que 2 pilares se posicionen frente a ventanas existentes; **CASO A**, la ventana se adosa a fachada para soportar elemento cumbra y junta con construcción existente; **CASO B**, se afecta estructuralmente la fachada existente y mantener independencia entre ambas estructuras.

2. No se reutiliza ninguna puerta, serán reemplazadas por puertas definidas en Especificaciones y Presupuesto, Termopanel, PVC en color madera.

3. Las medidas de ventanas a cambiar deberán ser tomadas por contratista en terreno.

PLANTA GENERAL SITUACIÓN CON INTERVENCIÓN esc 1:50

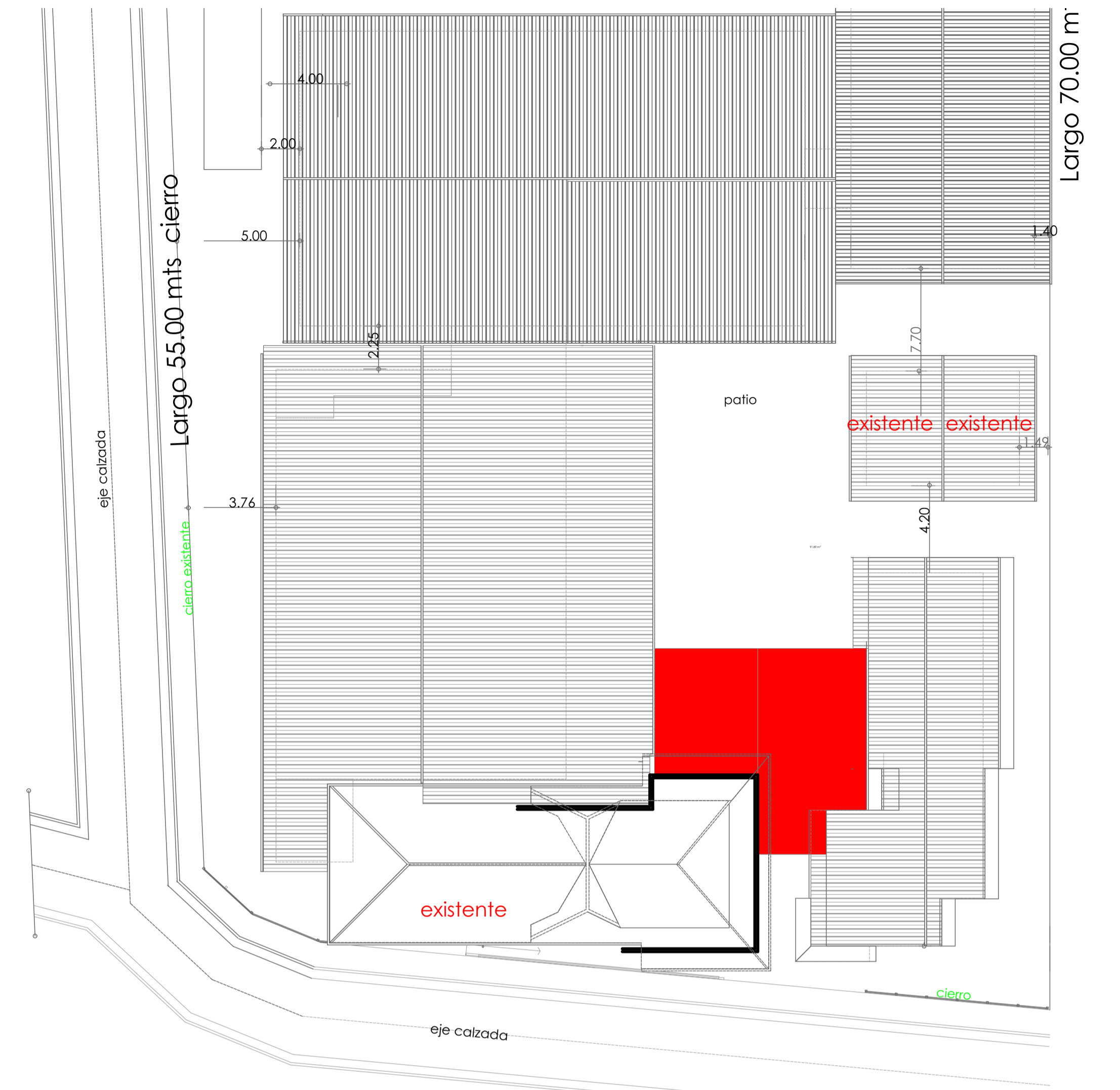

EMPLAZAMIENTO 1:200

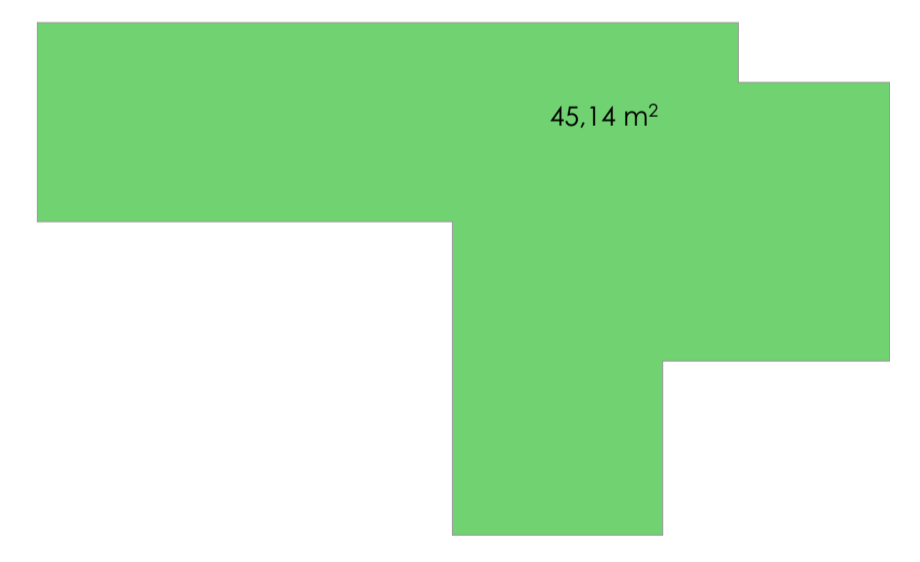

SUPERFICIE 45,14 m²

NOMENCLATURA REVESTIMIENTOS

MURO	10	MURO	13_
MURO	12	CIELO INTERIOR	12_Terciado modulado Barniz
MURO	11	MURO	11_
MURO	10	MURO	10_Terciado modulado
MURO	10	MURO	9_
MURO	10	MURO	8_Fibrocemento pintado
MURO	10	MURO	7_
MURO	10	MURO	6_
PISO	10	PISO	5_
PISO	10	PISO	4_Hormigón Pulido Color
PISO	10	PISO	3_Piso Flotante
PISO	10	PISO	2_
PISO	10	PISO	1_Vinílico

\*Nota: Todas las dimensiones deberán ser rectificadas en terreno

**ILUSTRE MUNICIPALIDAD DE GUAITECAS**  
 DEPARTAMENTO DE PLANIFICACIÓN Y EQUIPAMIENTO

OBRA:  
**CONSERVACIÓN ACCESO PREBASICA LICEO MELINKA, GUAITECAS.**

ROL SI: ALCALDE  
 FORJAS: CRISTIAN ALVARADO OYARZO

JEFE DEPARTAMENTO PLANIFICACION Y EQUIPAMIENTO  
 JAVIER ARISTE MAYORGA

PROYECTISTAS  
 FERNANDO SANCHEZ MEJIAS  
 ARQUITECTO \_ fsanchez@municipalguaitecas.cl

CONSTRUCTOR  
 JORGE ESPARZA MUÑOZ  
 CONSTRUCTOR CIVIL \_ jesparza@municipalguaitecas.cl

LAMINA  
 ARQ **2 / 4**

FECHA 08/06/2015 | ESCALA INDICADAS

CONTENIDO  
**PLANTA SITUACIÓN PROYECTADA + EMPLAZAMIENTO**

OBSERVACIONES:  
 22 JUNIO 2015  
 11 JULIO 2015

EMITIDO PARA REVISIÓN  
 EMITIDO PARA REVISIÓN